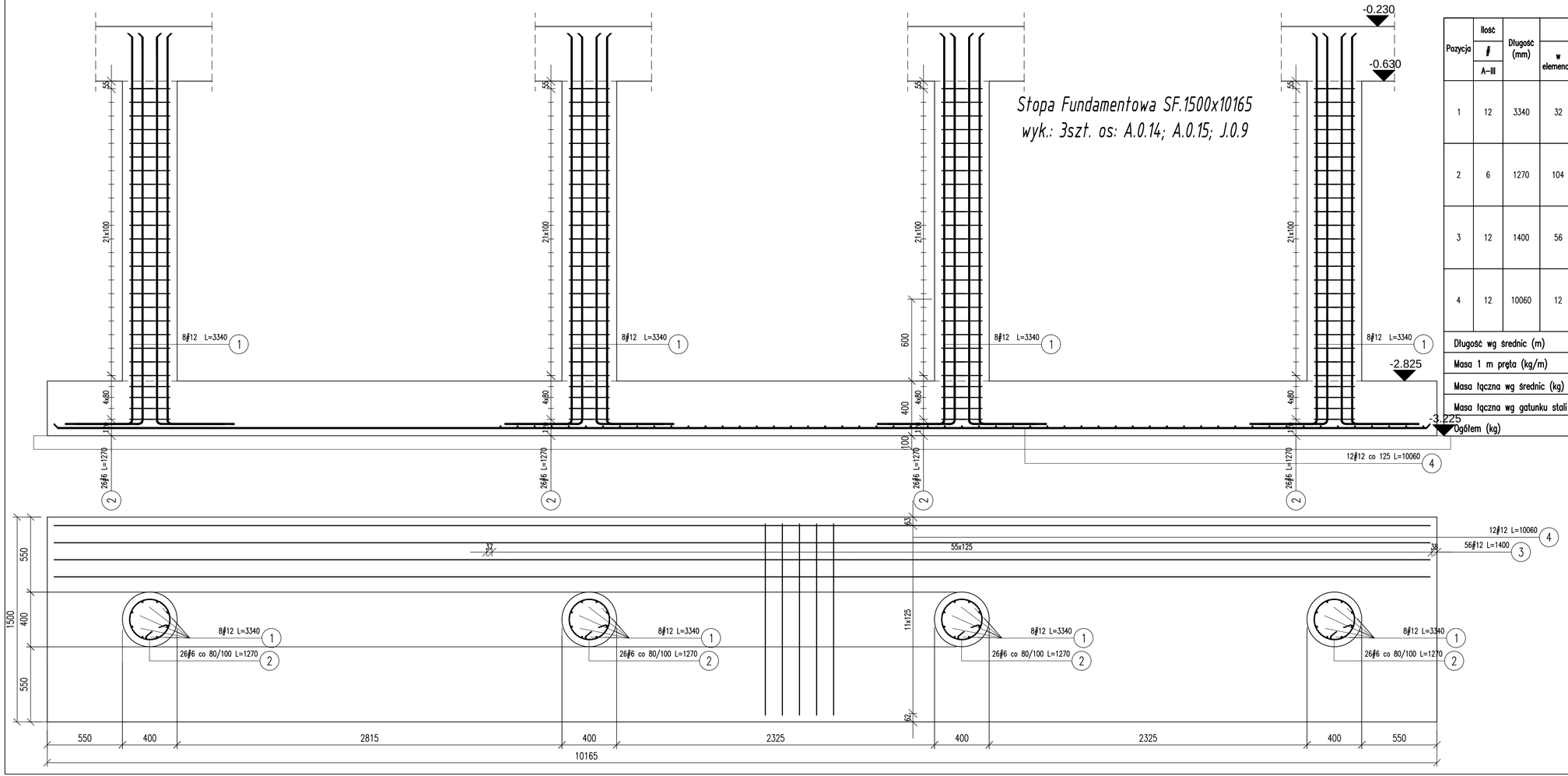

Pozycja	Ilość # A-III	Długość (mm)	w elemencie	elementów	ogółem	Długość całkowita wg typów stali i śr. pręta (m) A-III # 6	# 12	Schemat (mm)
1	12	3340	32	3	96		320,64	2870 / 55
2	6	1270	104	3	312	396,24		D=290 / 20 / 180
3	12	1400	56	3	168		235,20	1400
4	12	10060	12	3	36		362,16	10060
Długość wg średnic (m)						396,24	918,00	
Masa 1 m pręta (kg/m)						0,22	0,89	
Masa łączna wg średnic (kg)						87,97	815,18	
Masa łączna wg gatunku stali (kg)						903,15		
Ogółem (kg)						903,15		

Beton C30/37
Stal A-III (RB 400W)
A-IIIN (RB 500W)

RZĘDNE ARKUSZA 297x733

PDPS | PDPS | PDPS

PROJEKTOWAŁ: INŻ. AMANDA BOROWICZ WKP/0042/PWOK/05
PROJEKTOWAŁ: MGR INŻ. DARIA LEWANDOWSKA WKP/0222/POOK/14
SPRAWDZIŁ:

INWESTOR: GMINA UNIEJÓW UL. BŁOGOSŁAWIONEGO BOGUMIŁA 1.3 99-210 UNIEJÓW
OBIEKT: BUDOWA TĘŻNI SOLANKOWEJ WRAZ Z PALNIĄ WÓD I NA DZIAŁCE 2174/6,41 W UNIEJOWIE

AWAKON
AWAKON Andrzej Bąkowicz
Ul. Pietrusińskiego 25
61-418 Poznań
NIP: 7831210106
REGON: 630991359
biuro: ul. Najdetowa 28
62-070 Dąbrowa

FORMAT: P.T.
DATA: 2020

Ława fundamentowa 1500x10165

SKALA: 1:20
FORMAT: A3
FAZA: KONSTRUKCJA

K.1_09